

SITUACIÓN DEFICIENCIAS DETERMINADAS PREVIO DURANTE POSTERIOR

DEPARTAMENTO:	Santa Rosa	MUNICIPIO:	Nueva Santa Rosa
NOMBRE DEL ESTABLECIMIENTO:	E.O.R.M.	DIRECCIÓN DEL ESTABLECIMIENTO:	Aldea Guadalupe
CÓDIGO DEL ESTABLECIMIENTO:	0614-0429-43	FECHA:	28/10/2024



Foto 1: muro perimetral en proceso de reforzamiento de columnas que servirán de refuerzo a la sostenibilidad del muro.



Foto 2: canales recolectores de aguas pluviales ya colocados estando pendiente fundición de cementos en tubos recibidores de aguas para su respectivo drenaje.



Foto 3: desprendimiento de láminas maitradas por daños ocurridos por deterioro a causa del paso del tiempo de uso.



Foto 4: paredes en proceso de repellado y preparación de suelo para la instalación de accesorios.



Foto 5:

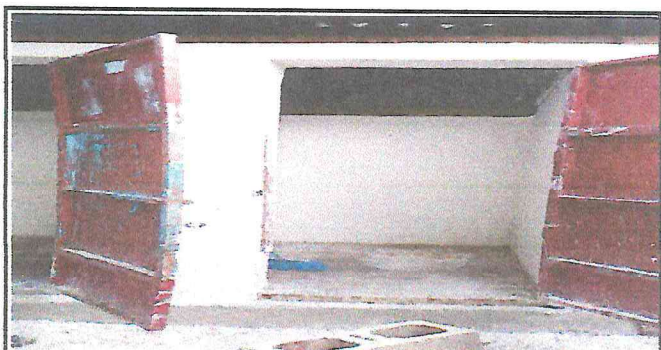

Foto 6:

Observación: Si es necesario se pueden agregar hojas adicionales y actualizar el número de hojas.

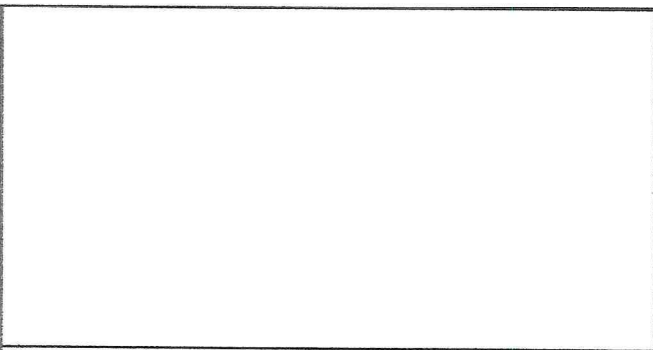
Andrea Jimenez
Firma y sello del Presidente de la Junta Escolar

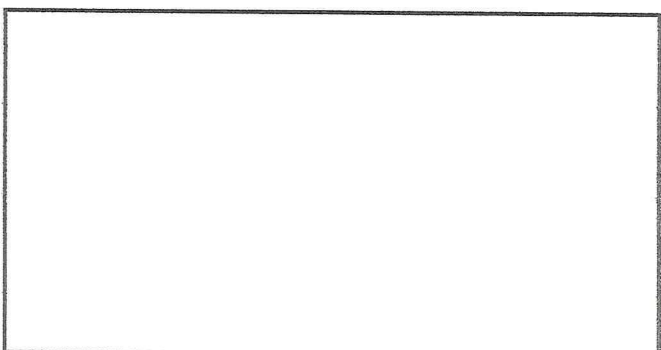

[Firma]
Firma y Sello Director Centro Educativo Público

